

01 FACHADA 01

ESC:1/50

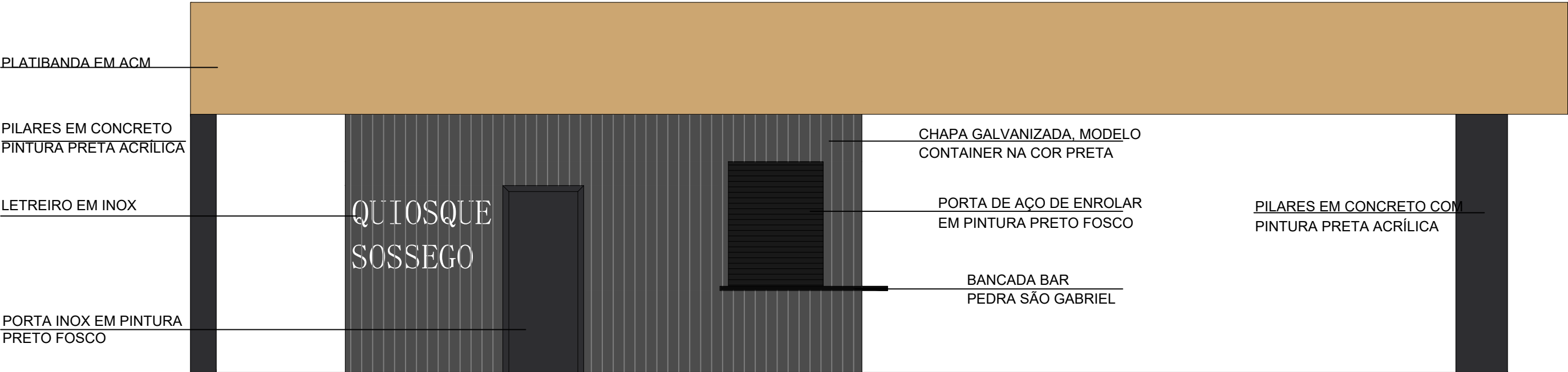

02 FACHADA 02



ESC:1/50

- NOTAS:
- DIMENSÕES E ELEVAÇÕES EM METRO, EXCETO ONDE INDICADO;
 - TODAS AS RAMPAS DE PEDESTRE PARA ACESSO AO PRÉDIO DEVERÃO TER UMA INCLINAÇÃO DE 8,33% CONFORME A NORMA NBR 9050;
 - AS CALÇADAS SERÃO PAVIMENTADAS APENAS EM INTERTRAVADO NATURAL E COM RAMPA EM PÁTIO CIMENTADO PARA ACESSEBILIDADE;
 - O PROJETO DE SINALIZAÇÃO VERTICAL E HORIZONTAL SERÁ FORNECIDO PELO ORGÃO MUNICIPAL DE TRÂNSITO;
 - SERÃO INSTALADOS TÓTENS PARA PROGAMAÇÃO VISUAL E BALIZADORES PARA PROTEÇÃO DA PRAÇA À SEREM DEFINIDOS;
 - ADEQUAÇÕES QUE SE FAÇAM NECESSÁRIAS NO CAMPO DEVERÃO SER DOCUMENTADAS E TER AUTORIZAÇÃO DA FISCALIZAÇÃO.

00	11/06/2024	EMISSÃO INICIAL	CT/ PD	CT
REV	DATA	REVISÃO	PROJ./DES.	APROV.

PROPRIETÁRIO : _____
PREFEITURA MUNICIPAL DE CAMPOS DOS COYTACAZES

RESPONSÁVEL TÉCNICO: _____
MERHI DAYCHOUM
ENG. CIVIL
CREA/RJ 1987101113

SUPERVISORA		PROJETISTA		TÍTULO			
<div><div>PREFEITURA DE CAMPOS UMA NOVA HISTÓRIA</div></div>		<div><div>CONSTRUCON</div></div>		ESTADO DO RIO DE JANEIRO			
				PREFEITURA DE CAMPOS DOS GOYTACAZES			
				SECRETARIA MUNICIPAL DE OBRAS E INFRAESTRUTURA			
				SUB-TÍTULO			
				REURBANIZAÇÃO - PRAÇA DO SOSSEGO			
				TRECHO			
				RUA TEN-CEL. CARDOSO, 921 - PARQUE LEOPOLDINA, CAMPOS DOS GOYTACAZES - RJ			
VERIFICAÇÃO/DATE	VERIFICAÇÃO/DATE	VERIFICAÇÃO/DATE		DISCIPLINA		N°CONTROLE	
				PROJETO BÁSICO			
APROVAÇÃO/DATE	APROVAÇÃO/DATE	APROVAÇÃO/DATE		IDENTIFICAÇÃO		ESCALA	REVISÃO
				INDICADAS			FOLHA
							07/07